

National e-Payment Master Plan

แผนยุทธศาสตร์การพัฒนาระบบโครงสร้างพื้นฐานระบบการชำระเงินแบบอิเล็กทรอนิกส์แห่งชาติ



พร้อมเพย์
PromptPay

โอนเงินถูกและง่าย

การชำระเงินหรือโอนเงินในระบบพร้อมเพย์ โดยใช้หมายเลขโทรศัพท์เคลื่อนที่ และหมายเลขบัตรประจำตัวประชาชนที่ผู้รับโอนได้ลงทะเบียนไว้กับสถาบันการเงิน

ใช้บัตรแทนเงินสด

การกระจายอุปกรณ์รับชำระเงินทางอิเล็กทรอนิกส์หรือเครื่อง EDC ให้แพร่หลายมากขึ้น

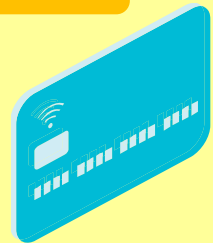

ลดภาระเอกสาร

- การคืนภาษีเงินได้บุคคลธรรมดาผ่านพร้อมเพย์
- การจัดทำและนำส่งข้อมูลใบกำกับภาษีอิเล็กทรอนิกส์ (e-Tax Invoice)
- ใบเสร็จรับเงินอิเล็กทรอนิกส์ (e-Receipt)

สวัสดิการทั่วถึง

- การจ่ายเงินสวัสดิการแห่งรัฐผ่านบัตรสวัสดิการแห่งรัฐและการโอนเงินสวัสดิการผ่านระบบพร้อมเพย์
- การบูรณาการฐานข้อมูลสวัสดิการสังคม
- การพัฒนาระบบการรับจ่ายเงินภาครัฐทางอิเล็กทรอนิกส์



ประชาสัมพันธ์

ประชาสัมพันธ์ให้ความรู้และส่งเสริมการใช้ธุรกรรมอิเล็กทรอนิกส์ ทั้งการสนับสนุนหรือกำหนดมาตรการจูงใจให้ประชาชน หน่วยงานภาครัฐ และผู้ประกอบการปรับเปลี่ยนพฤติกรรมมาใช้บริการระบบการชำระเงินทางอิเล็กทรอนิกส์ในรูปแบบใหม่มากขึ้น